



CAS Education

A Smart Company of CAS Software AG



CAS **Platon** TSM

Software für die Schule der Zukunft

Erfolg durch **exzellentes Schulmanagement**

Eine ganzheitliche Schulsteuerung sowie eine effiziente Kommunikation zwischen Lehrern, Verwaltungsmitarbeitern, Schulleitung, Eltern und Schülern sind die Grundlage eines langfristigen Erfolges Ihrer Schule. Die Software CAS Platon TSM (Total School Management) sorgt für eine optimale Verwaltung Ihrer Schule und eine einfache und offene Kommunikation. Wissen wird systematisch als umfangreiche Datenbasis aufgebaut, so können Schulen als Ganzes gesteuert und Entscheidungen sicher gefällt werden. Das schafft Vertrauen in die Schule und begeistert Eltern und Schüler.

CAS Platon TSM ist eine integrierte Softwarelösung, die die Funktionen einer klassischen Schulverwaltung mit den innovativen Möglichkeiten eines Kommunikations- und Managementwerkzeuges verbindet.

Welche Ziele werden mit CAS Platon TSM erreicht?

Integration in den Schulalltag und Vernetzung

- Optimale Integration von Eltern und Schülern in den Schulalltag über das Portal
- Stärkung des Vertrauens der Eltern in die Schule

Zusammenarbeit im Team

- Einfache Kommunikation unter Lehrern und Verwaltungsmitarbeitern
- Umfassender Überblick über alle Daten und Vorgänge zu Schülern

Umfassende Unterstützung bei Entscheidungen

- Fundierte Entscheidungen und zielgerichtete Steuerung mit Hilfe datenbasierter Indikatoren
- Vereinfachung der pädagogischen Arbeitsabläufe und Optimierung des Qualitätsmanagements durch prozessorientierte Arbeitsweise

Individuelle Betreuung und effiziente Schulsteuerung

Das Konzept des Total School Managements unterstützt Fachleute wie Pädagogen, Verwaltungsmitarbeiter und Vorstände dabei, die richtigen Entscheidungen auf der Grundlage aktueller Informationen effizient zu treffen. Die Betreuung der Schüler wird noch individueller – die Kommunikation zwischen Lehrern, Schulverwaltung, Eltern und Schülern enorm vereinfacht. Das Ergebnis sind zufriedene Schüler und Eltern, die von der Professionalität und Qualität des Schulmanagements überzeugt sind, Ihrer Schule treu bleiben und diese weiterempfehlen.

Ihre Vorteile mit CAS Platon TSM

- Investitionssicherheit durch langjährige Erfahrung der CAS Education in der Konzeption, Entwicklung und Einführung von Softwarelösungen.
- CAS Platon TSM wird dank einer ausführlichen Prozessanalyse optimal an Ihre Anforderungen angepasst.
- Mithilfe aufeinander aufbauender Dienstleistungen wird die Basis für einen optimalen Projektverlauf geschaffen.
- Während des gesamten Einführungsprozesses steht Ihnen ein Ansprechpartner für Fragen zur Verfügung.



Einfache Kommunikation und effiziente Verwaltung

Mehr Zeit für eine ausgezeichnete Schülerbetreuung

CAS Platon TSM besteht aus mehreren Modulen, die Schulverwaltung ist das Basismodul. Die gesamte Organisation – von der Adresserfassung über die Verwaltung von Schulklassen und Arbeitsgruppen, das Termin- und Aufgabenmanagement sowie die komplette Kommunikation – werden hiermit gesteuert. Auch komplexe Familienstrukturen werden übersichtlich abgebildet. Schulen gestalten mit CAS Platon TSM ihre Verwaltung einfach und effizient und gewinnen dadurch Zeit für die Betreuung der Schüler.

Komplexe Schulgeldberechnungen einfach abbilden

Mit dem Modul Schulgeld werden Schulgeldbeiträge komfortabel zugewiesen, verwaltet und eingezogen. Auch komplexe Berechnungsgrundlagen können schnell und einfach abgebildet werden. Eine Übersicht zeigt, wie hoch die Gesamteinnahmen sind und wie viel Schulgeld die Schüler im Durchschnitt bezahlen.

Der Datenaustausch mit der Finanzbuchhaltung über eine DATEV-Schnittstelle ist selbstverständlich gewährleistet.

Schulverwaltung: Ihr Nutzen

- Zentrale Verwaltung aller für die Schulverwaltung relevanten Daten
- Schneller Informationszugriff: Suchzeiten und Doppelarbeit entfallen
- Kein Informationsverlust durch chronologisch gespeicherte Schülerakte
- Gezielte Elternansprache dank vielfältiger Selektionsmöglichkeiten
- Einfaches abteilungsübergreifendes Termin- und Ressourcenmanagement

Schulgeld: Ihr Nutzen

- Umsetzung komplexer Schulgeldmodelle, beispielsweise
 - Rabatt für mehrere Kinder
 - Berechnung auf Basis des Einkommens der Eltern
 - Bezahlung des Schulgeldes durch mehrere Debitoren
- Abgleich der Daten mit der Finanzbuchhaltung

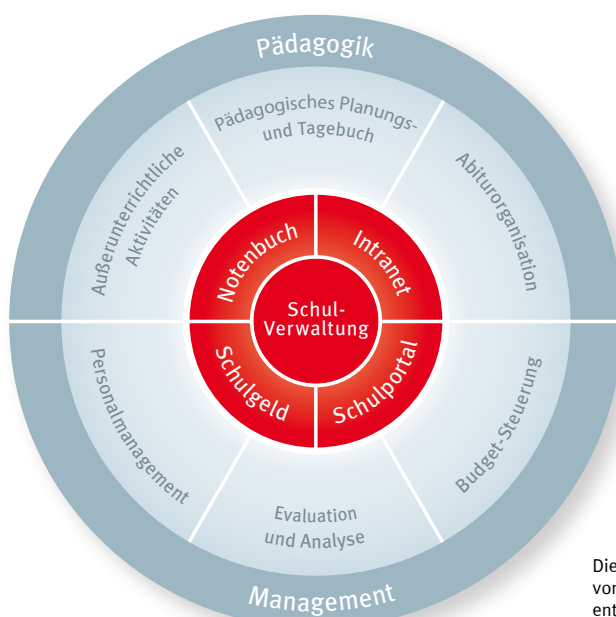

Die umfangreichen Funktionen und Module von CAS Platon TSM ermöglichen ein effizientes Schulmanagement.

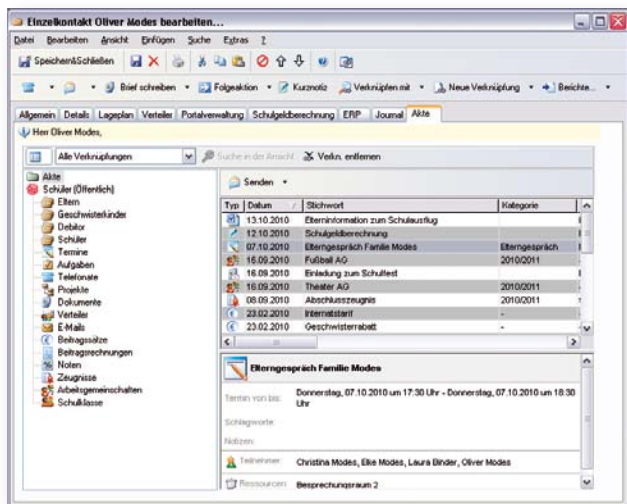

Die digitale Schülerakte ist die zentrale Quelle mit allen Informationen über den Schüler.

„Wir arbeiten seit 3 Jahren mit der Schulverwaltung von CAS Platon. Damit können wir schnell fundierte Entscheidungen treffen, denn sämtliche Informationen zu Schülern sind zentral abgelegt und sofort auffindbar.“



Michael Basler, Geschäftsführer der Freien Evangelischen Schule Lörrach



Mehr Information für Lehrer, Eltern und Schüler

Informationsplattform schafft Gemeinschaft

Das Modul Schulportal ist das Bindeglied zwischen Schulleitung, Lehrern, Verwaltung, Eltern und Schülern. Es bietet der Schule eine optimale Plattform für eine schnelle und effiziente Kommunikation. Schüler haben Zugriff auf das virtuelle Klassenzimmer und die Unterrichtsmaterialien, Eltern sehen die Mitteilungen der Schulleitung und auf Wunsch auch die Noten des Kindes.

Das Modul Intranet ist die zentrale Informations- und Austauschplattform für Lehrer und Verwaltungsmitarbeiter. Im Intranet können Lehrer beispielsweise die Verfügbarkeit der Räume prüfen oder sich über aktuelle Nachrichten, Stundenpläne und Veranstaltungen informieren.

Dank der beiden Module Schulportal und Intranet wird der Dialog zwischen Eltern, Schülern und Lehrern optimiert – alle Beteiligten fühlen sich rundum gut informiert.

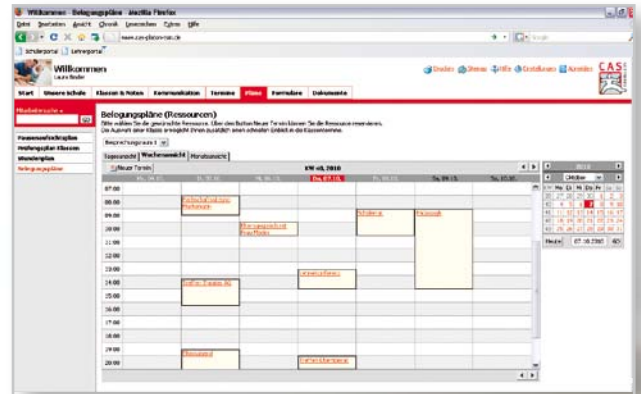

Im Intranet können Lehrer die Verfügbarkeit der Räume prüfen oder diese direkt buchen.

Schulportal: Ihr Nutzen

- Einbindung von Eltern und Kindern in den Bildungsprozess
- Stärkeres Gemeinschaftsgefühl und Erhöhung der Bindung
- Besserer Service für Eltern durch unmittelbare Information

Intranet: Ihr Nutzen

- Einfacher und schneller Informationsaustausch zwischen Schulverwaltung und Lehrern
- Stetiger Zugriff auf alle wichtigen Dokumente
- Mehr Transparenz und einfachere Zusammenarbeit

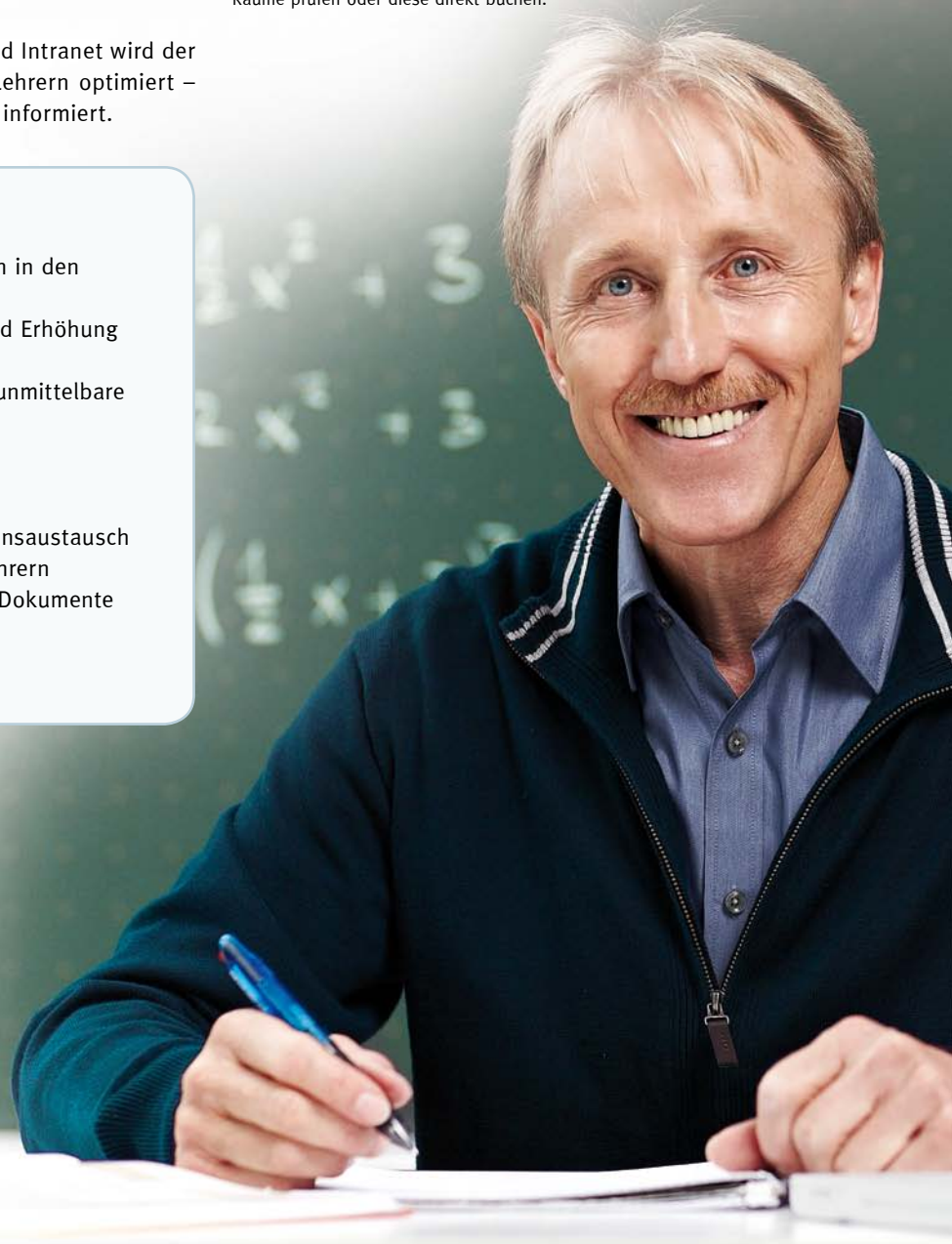

Schnelle Notenerfassung flexibel über das Internet

Das Modul Notenbuch erlaubt über einen gesicherten Internetzugang (https) die Erfassung der Noten. Jeder Lehrer kann Berechnungsregeln selbst definieren. Auf Basis dieser Regeln werden anschließend Notenvorschläge für das Zeugnis errechnet und die Zeugnisse erstellt – für Notenkonferenzen können Listen mit allen Noten der Schüler einer Klasse ausgedruckt werden. Das führt zu einer vereinfachten Notenvergabe und einem entspannten Schuljahresende.



Notenbuch: Ihr Nutzen

- Flexible Notenerfassung und Zugriff auf das Notenbuch über das Internet
- Automatische Generierung der Notenübersicht als Vorbereitung für eine Konferenz
- Individuelles Eingehen auf Problemfälle dank Kennzeichnung bei Notenabweichungen
- Automatische Berechnung von Noten auf Basis der hinterlegten Berechnungsregeln
- Automatische Generierung der Zeugnisse im Layout der Schule

Notenbuch												
Notenerfassung				Notenübersicht				Konferenzliste		Zeugnisse		
2010/2011 Gymnasium 9B Deutsch												
Suche ...	Arbeitsleistungen				Ø	Lernleistungen			Zusatzleistungen...			DS
	1	2	3	4		1	2	Ø	1	2	Ø	
Info	ALu	-	-	-	60%	-	-	-	20%	-	-	20%
Notiz												
Veröffentlichen	<input checked="" type="checkbox"/>	<input checked="" type="checkbox"/>	<input type="checkbox"/>	<input type="checkbox"/>	<input checked="" type="checkbox"/>	<input type="checkbox"/>	<input type="checkbox"/>	<input type="checkbox"/>	<input type="checkbox"/>	<input type="checkbox"/>	<input type="checkbox"/>	<input type="checkbox"/>
1 Adams, Petra	1	2			1,5	1	2	1,5	2	2	1,6	
2 Arendt, Max	2	1			1,5	1	2	1,5	2	2	1,6	
3 Buscholt, Paul	4	3			3,5	2	1	1,5	1	1	2,6	
4 Cianti, Frederiko	5	4			4,5	3	2	2,5	2	2	3,6	
5 Döbelt, Hansi	3	2			2,5	1	1	1	1	1	1,9	
6 Ebert, Daniel	2,5	1,5			2	2	2	2	2	2	2	
7 Engst, Fritz	2,5	2			2,25	2	1	1,5	1	1	1,85	
8 Ezering, Christiane	2	3,5			2,75	3	2	2,5	2	2	2,55	
9 Fritsch, Christiane	3	2			2,5	3	1	2	1	1	2,1	
10 Glucke, Jörn	3,5	1			2,25	3	2	2,5	2	2	2,25	
11 Glöse, Jens	1,5	2			1,75	2	1	1,5	1	1	1,55	
12 Hampel, Björn	2	2			2	3	3	3	2	2	2,2	
13 Künstel, Susanne	2	3			2,5	4	1	2,5	1	1	2,2	
14 Mast, Emma	3	2			2,5	2	3	2,5	2	2	2,4	
15 Neumann, Patrick	2,5	3,5			3	1	4	2,5	1	1	2,5	
16 Opel, Anja	2	2,5			2,25	2	1	1,5	3	3	2,25	
17 Putter, Jutta	3,5	2			2,75	1	2	1,5	3	3	2,55	
18 Schneider, Aniane	4	3,5			3,75	1	1	1	1	1	2,65	
Ø	2,72	2,36			2,54	2,06	1,78	1,92	1,67	1,67	2,24	

Mit dem Modul Notenbuch können Lehrer über einen gesicherten Internetzugang (https) einfach und schnell Noten einpflegen.

Ausgezeichnete Betreuung und **gezielte Förderung**

Teamplanungen und Unterricht übersichtlich zusammenführen

Das Pädagogische Planungs- und Tagebuch unterstützt die Unterrichtsdurchführung, die individuelle Schüler- und Elternberatung, die Teamplanungen für pädagogische Konferenzen und vieles mehr. In Fachkonferenzen werden beispielsweise Lehrpläne auf Basis vorgegebener Bildungsstandards erstellt. Lehrer können diese Dokumente anschließend mit ihrem Unterricht verknüpfen. Vorteil: Alle wichtigen Informationen sind übersichtlich zusammengeführt.

Individuelle Betreuung und Förderung schafft Lernerfolg

Das Modul Außerunterrichtliche Aktivitäten unterstützt bei der Organisation der Ganztages-Betreuung. Hierzu gehören die Ausschreibung von Arbeitsgemeinschaften, die Festlegung von Förderunterricht, Hausaufgabenbetreuung, Aufsichten und die Einteilung der Schüler für den schulischen Busfahrplan. Schüler, deren Leistungen nachgelassen haben, können ausgewählt werden, damit ihnen Unterstützung durch gezielte Fördermaßnahmen angeboten werden kann. So werden Schüler individuell unterstützt, ihre Schwächen können ausgeglichen und Stärken ausgebaut werden.



Optimale Abiturorganisation von Anfang an

Abiturorganisation ist das Modul zur Unterstützung des gesamten Prozesses von der Zuordnung der Schüler in unterschiedliche Kurse über die Terminplanung in der Qualifikationsphase bis hin zur Berechnung von Abiturnoten und dem Ausdruck von Abiturzeugnissen. Auch die Vorberei-

tung, Organisation sowie die Durchführung der Prüfungen auf Basis unterschiedlicher Reifeprüfungsordnungen kann mit dem Modul Abiturorganisation gesteuert werden.

Pädagogik: Ihr Nutzen

- Bessere Förderung der Schüler durch Beobachtung der Leistungsentwicklung
- Gutes Gefühl bei Eltern und Schülern durch kompetente Unterstützung
- Leistungsverbesserung der Schüler durch individuelle Betreuung

Sichere Entscheidung auf Basis von Kennzahlen

Das Modul Evaluation und Analyse ist das strategische Element von CAS Platon TSM. Es bezieht Ergebnisse aus allen anderen Modulen und ist damit die Grundlage für eine Kennzahlenanalyse. Evaluationen können außerdem mit selbst definierten Fragebögen durchgeführt werden. Schulleitung und Lehrer erhalten so die Erfolgsindikatoren der Schule und solide Entscheidungsgrundlagen auf allen Ebenen.

Effiziente Planung schafft reibungslosen Schulbetrieb

Das Modul Personalmanagement ist ein strategisches Werkzeug zur Schulentwicklung. Hiermit werden Einstellung und Einsatz des Personals geplant, die Ergebnisse mit dem Stundenplan-Programm verbunden und die Abläufe der Personalentwicklung organisiert. Ressourcen können somit optimal verteilt werden.

Kostenüberblick maximiert Projekterfolge

Die Budget-Steuerung ist das Instrument zur strategischen Finanzplanung, mit dem verschiedene pädagogische Szenarien dargestellt werden können. Anfallende Personalkosten werden erfasst. Die Schulleitung richtet zum Beispiel Klassen oder außerunterrichtliche Aktivitäten entsprechend ihren Zielen ein, kann ihre Planungen mit Hilfe der prognostizierten Auswirkungen vergleichen und diese anschließend erfolgreich umsetzen.

Management: Ihr Nutzen

- Schnelle Erfassung und Auswertung der pädagogischen Maßnahmen
- Sichere und schnelle Entscheidungen auf Basis gesammelter Daten
- Sofortige und aktuelle Ergebnisse für die Schulleitung
- Sicherheit in der Außenkommunikation von Zielen durch solide Grundlagen
- Effiziente Planung der Personalressourcen für einen reibungslosen Schulbetrieb

Software von Experten – **erste Wahl für Ihre Schule**

Durch die TSM-Komponenten bietet CAS Platon TSM umfassende Verwaltungs- und Kommunikationskompetenz und ist somit ein ganzheitliches Management-Werkzeug. Sowohl Planung als auch Organisation und Kommunikation von schulischen Abläufen werden durch die Nutzung von CAS Platon TSM effizienter und die Entscheidungsstrukturen an der Schule transparenter. Das Vertrauen in die Schule wird somit erhöht und Ihre Wettbewerbsposition gestärkt.

Sechs gute Gründe für CAS Platon TSM

- **Transparenz bei der Planung und Durchführung von Konferenzen**

Planungen und Entscheidungen werden mit CAS Platon TSM transparenter, Terminkalender stehen allen offen. Lehrer und Personal sind informiert und können so leichter an Entscheidungen teilnehmen. Protokolle können den Teilnehmern direkt nach dem Termin zur Verfügung gestellt werden.

- **Reibungslose Kommunikation und Zusammenarbeit im Team**

Teambildung und Teamarbeit werden erleichtert. Dokumente und Protokolle mit Teamentscheidungen sind immer präsent und können sofort abgerufen werden. Gemeinsame Aufgaben werden von allen verwaltet.



- **Effiziente Organisation des Vertretungsunterrichts**

Die Organisation des Schulalltags wird leichter und fehlerfreier – auch bei Planungsänderungen. Die Kommunikation erfolgt einfach und schnell über das Intranet.

- **Informationsaustausch bei Abwesenheit vom Unterricht**

Eltern melden Fehlzeiten ihrer Kinder einfach über das Schulportal. Lehrer halten die Fehlzeiten stundengenau fest. Schüler informieren sich über die verpassten Unterrichtsinhalte und finden Materialien zum Nachholen des Unterrichtsstoffes. Die Kommunikation zwischen Eltern, Schülern und Lehrern wird bereichert. Schüler fühlen sich gut informiert und sind dadurch motivierter.

- **Professionelle Elternberatung**

Die Elternberatung wird professioneller, da Lehrer umfassende Informationen über ihre Schüler jederzeit aktuell abrufen können. Klassenlehrer können Rechte zur Einsicht in die Bemerkungen ihrer Fachkollegen erhalten.



- **Einfache und sichere Planung durch Auswertung von Indikatoren**

Die Evaluationen zur Bewertung schulischer Abläufe und der Schulfriedenheit sind leichter durchzuführen. So werden Maßnahmen einfacher geplant. Und die Vorbereitung für die nächste Inspektion wird zum normalen Tagesgeschäft.



CAS Education – Spezialist für Schulsoftware

CAS Education ist eine Smart Company der CAS Software AG aus Karlsruhe. Seit rund einem Jahrzehnt fokussieren sich die Spezialisten auf Lösungen für den Bildungsbereich. Die Software, Entwicklungs- und Einführungsprozesse entstehen in enger Zusammenarbeit mit Schulen und Hochschulen und sind so optimal auf diese Anwendergruppe abgestimmt. So erhalten die Kunden standardisierte Lösungen, die flexibel an individuell definierte Prozesse anpassbar sind.

CAS Platon TSM wurde in Kooperation zwischen der CAS Education und der Omni Trust GmbH, Experten in Sachen Vernetzung und Wissensmanagement im Schul- und Auslandsschulbereich, entwickelt.

Weitere Informationen erhalten Sie unter www.cas-platon-tsm.de

CAS Software AG
Wilhelm-Schickard-Str. 8-12
76131 Karlsruhe

Telefon: 0721 9638-8399
Fax: 0721 9638-38399
E-Mail: platon@cas.de

